



Alerta	Subzona o Cuenca Hidrográfica		Condición predominante durante el día		Descripción de la alerta hidrológica
	1	Alto San Jorge (nudo de paramillo hasta Montelibano)		Niveles en descenso	Se mantienen los niveles en descenso en el río San Jorge y sus aportantes. No se descartan nuevos incrementos, especialmente en horas de la noche y madrugada.
	2	Bajo San Jorge – La Mojana (desde la Apartada hasta Magangué)		Inundación	Persistencia de inundaciones en extensas áreas del Bajo San Jorge, principalmente en los municipios de Ayapel, Majagual, Guaranda, Sucre y San Benito Abad.
	3	Directos al Bajo Cauca (desde desembocadura del río Nechí hasta Brazo de Loba)		Niveles en ascenso	Continua el ascenso de niveles en el río Cauca (tramo Nechí-Pinillos), condición predominante durante el día de hoy, no se descartan nuevos incrementos en horas de la noche y madrugada.
	4	Bajo Nechí y Directos al Bajo Nechí (cuenca baja del río Nechí)		Niveles en ascenso	Persisten niveles altos en condición de ascenso en el Bajo Nechí, especial atención en horas de la noche y madrugada ya que se esperan nuevos incrementos.
	5	Directos al Cauca (de Valdivia hasta sitio de desembocadura del río Nechí)		Niveles en descenso	Descenso de niveles en el río Cauca en el tramo Valdivia-Caucasia, condición predominante durante el día, se esperan nuevos ascensos en horas de la tarde y noche de hoy y madrugada de mañana.
	6	Directos Bajo Magdalena (entre El Banco y Plato)		Niveles estables	Altos niveles en condición estable en el Bajo Magdalena, así como en el Brazo de Loba y el Brazo de Mompós.



Alerta ROJA

PARA TOMAR ACCIÓN Amenaza que requiere la atención inmediata por parte de la población y de los cuerpos de atención y socorro.



Alerta NARANJA

PARA PREPARARSE Indica la presencia de un fenómeno. El aviso implica vigilancia continua ya que las condiciones son propicias para el desarrollo de un fenómeno.



Alerta AMARILLA

PARA INFORMARSE Es un mensaje oficial por el cual se difunde información.

SIN ALERTA La información que se suministra se encuentra fuera de los umbrales de alerta.

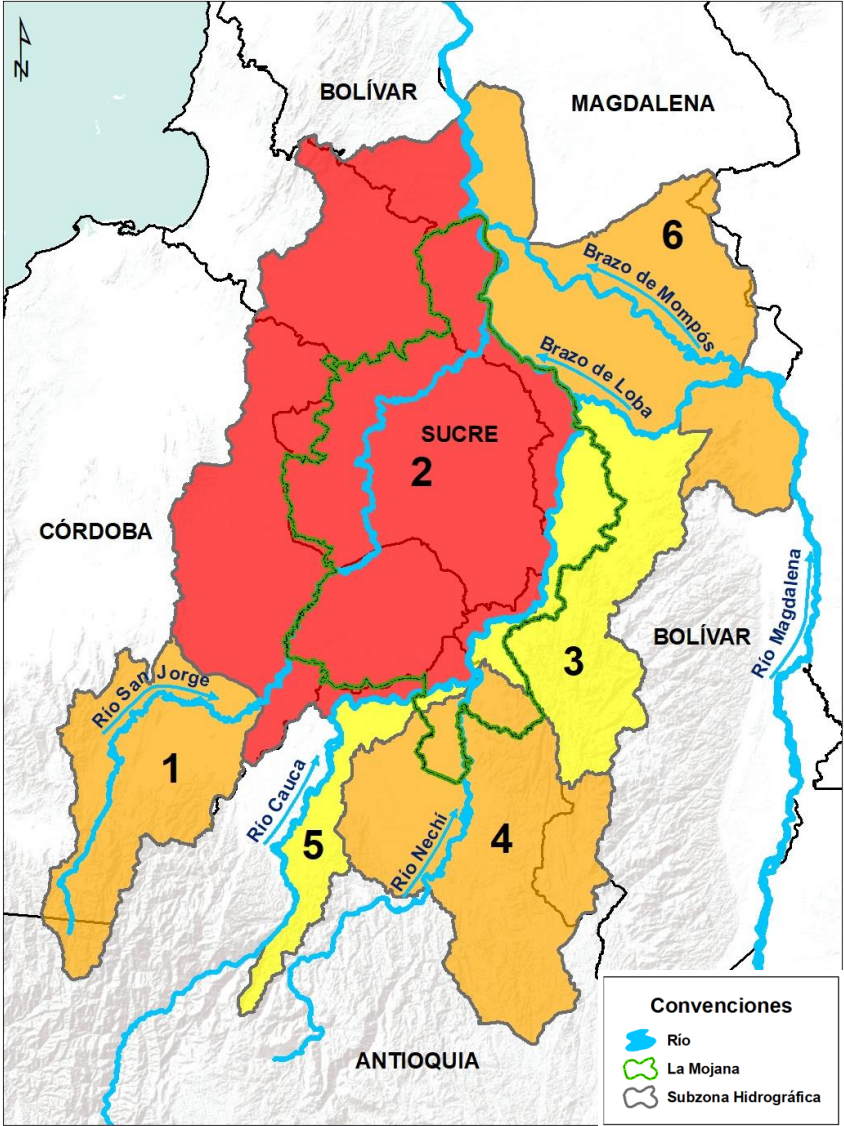

**La emisión de alertas se hace de forma diaria por el CRPA La Mojana, en coordinación con la oficina de pronósticos y alertas del IDEAM, a escala de subzona hidrográfica.*

1 ¿Qué pasó en la cuenca del río Cauca y Bajo San Jorge?



Agosto de 2021: lluvias por encima de lo normal en las cuencas de los ríos Cauca y Bajo San Jorge, con excesos hasta del 50 % en algunos sectores.



Septiembre de 2021: lluvias por encima de lo normal en las cuencas de los ríos Cauca y Bajo San Jorge, con excesos hasta del 20% en algunos sectores.



17 - 25 de agosto: desbordamientos del río Cauca y sus aportantes (ríos Nechí y Tarazá), ocasionan inundaciones en los municipios de Tarazá, Caucasia, Zaragoza, y Nechí. Así mismo, rompimientos en sectores de San Jacinto del Cauca, Guaranda y Achí, generan las primeras inundaciones por ingreso del Cauca al Bajo San Jorge (norte de la región).

* Situación controlada el día 25/08/2021.



27 de agosto (8 pm): rompimiento del terraplén del río Cauca en el sector Cara de Gato - San Jacinto del Cauca, genera el ingreso de grandes cantidades de agua a La Mojana.



Agosto 2021 - 20 de octubre: desbordamiento del Bajo San Jorge y del sistema de ciénagas y caños, generan afectaciones en La Mojana en los municipios de San Jacinto del Cauca, Achí y Magangué (Bolívar); Ayapel (Córdoba); Guaranda, Majagual, San Benito Abad, Sucre, San Marcos y Caimito (Sucre).

2 ¿Qué pasa actualmente? (15 de octubre - 19 de octubre)



Continúa el ingreso de agua del río Cauca hacia el Bajo San Jorge (sector Cara de Gato en San Jacinto del Cauca), en donde se mantienen en ejecución las obras de contención.



Incremento de niveles en el Bajo San Jorge, tramo La Apartada-Ayapel.



Incremento de niveles en el Bajo Nechí y Bajo Cauca (Nechí-Pinillos).



Niveles estables en el Bajo Magdalena, incluyendo el Brazo de Loba y el Brazo de Mompós.

3 ¿Qué esperamos? (20-21 de octubre)



Lluvias en sectores de La Mojana y en las subzonas del Bajo Nechí, Bajo Cauca y Alto San Jorge.



Aguas del río Cauca continúan ingresando al Bajo San Jorge (La Mojana) por el sector de Cara de Gato.



Predominio de niveles en ascenso en el río San Jorge (tramo La Apartada-Ayapel), así como probabilidad de nuevos aumentos en la cuenca alta (Puerto Libertador-Montelíbano).



Continúa el ascenso de niveles en el Bajo Nechí y sus aportantes.

III. Condiciones hidrológicas actuales en el río Cauca (tramo Nechí– Magangué)

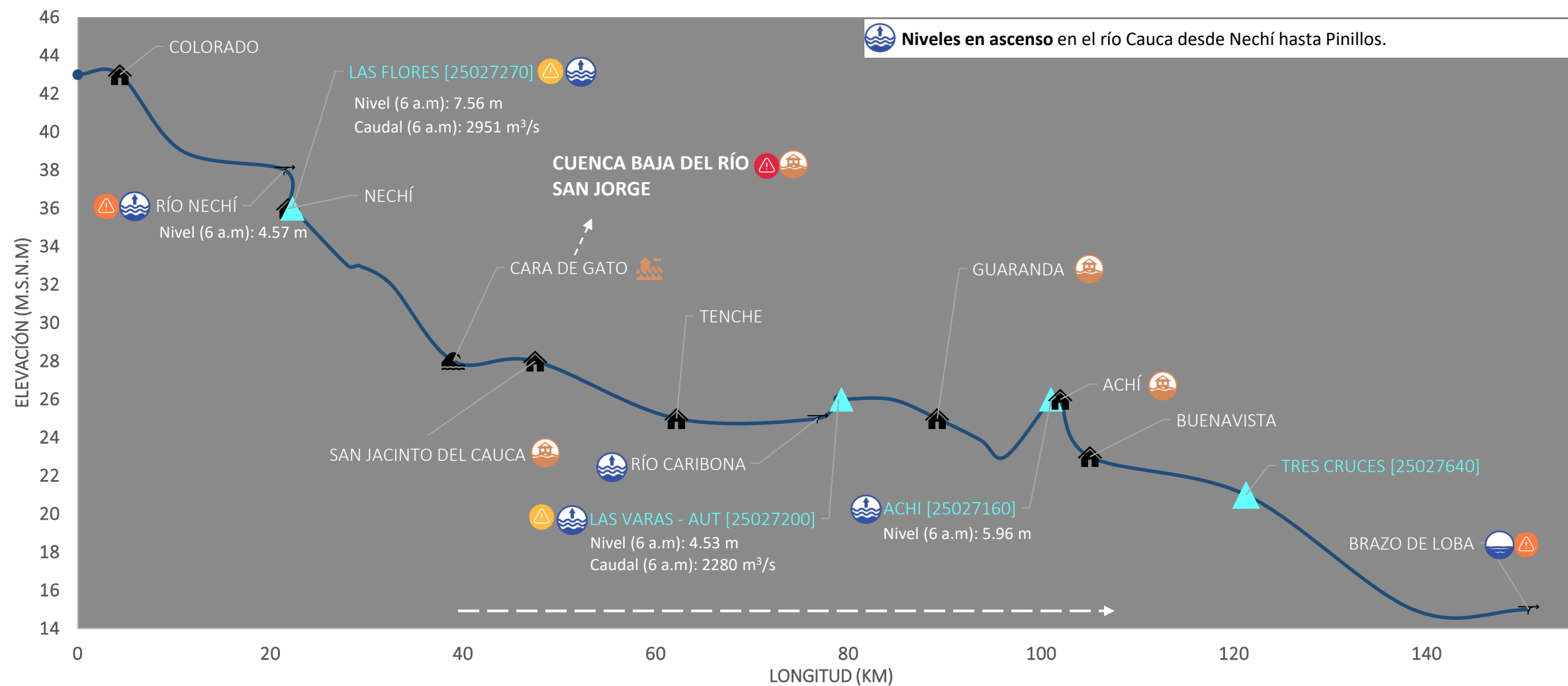

PUNTOS DE INTERÉS RÍO CAUCA (TRAMO NECHÍ-MAGANGUÉ)		ALERTAS HIDROLÓGICAS		CONDICIONES HIDROLÓGICAS		ZONAS DE EMERGENCIA	
	Estación hidrológica IDEAM		Alerta ROJA Para tomar acción		Niveles en ascenso		Inundación por desbordamiento
	Población		Alerta NARANJA Para prepararse		Niveles en descenso		Inundación por rompimiento margen derecha
	Rompedero		Alerta AMARILLA Para informarse		Niveles estables		Inundación por rompimiento margen izquierda (Mojana)
	Confluencia		Condiciones NORMALES Sin alerta		Tránsito de creciente		



Causas de inundación y áreas de drenaje asociadas

— **Desbordamiento del Bajo San Jorge, ciénagas y caños (05/08/2021 - 20/10/2021)**

Río San Jorge, caño Viloria, caño Pasifueres, caño Rabón, caño San Matías, ciénaga de Las Flores, ciénaga El Pital, ciénaga de Caracolí, caño Mojana, caño Pancegüita, entre otros.

— **Rompimiento y/o desbordamiento río Cauca (20/08/2021 - 26/08/2021)**

Caño Ventanilla, caño Mojana y caño Tomalá.

— **Rompimiento del río Cauca en el sector Cara de Gato (27/08/2021 - 20/10/2021)**

Caño Barro, caño Pescado, caño Gil, caño Muñoz, caño San Matías, caño Gamba y caño Rabón.

— **Desbordamiento del Sistema Bajo San Jorge + rompimiento río Cauca en Cara de Gato (01/09/2021 - 20/10/2021)**

Caño San Matías, caño Rabón, caño Barro, caño Viloría, caño Viejo, caño Los Rastrojos, caño Misalo y río San Jorge (desde Bocas de San Antonio hasta desembocadura en Brazo de Loba).

Nota: El transvase de caudal del río Cauca al Bajo San Jorge a través del sector Cara de Gato, ha contribuido ampliamente a las inundaciones en La Mojana; sin embargo, desde principios del mes de agosto se venían registrando inundaciones por desbordamiento del río San Jorge y del sistema de ciénagas y caños, condición que persiste hasta la fecha.

Rompimiento del río Cauca en el sector Cara de Gato (27/08/2021 - 19/10/2021)

Ayapel

Boca de Trejo, caño Gil, Delta, Caracolí, El Cuchillo, Guayabal, Las Marías, Los Nidos, Santa Elena, caño Barro, Bocas de Pinto, Corea, Mata de Caña, El Totumo, Palmas, Sincelejo, Playa Blanca.

Guaranda

Los Arrastres, Nueva Esperanza y Berlín San Matías

San Benito Abad

Las Chispas, La Plaza y Caño Caimán

Majagual

El Playón

San Marcos

Cuenca La Costera, vía San Marcos-Achí

Rompimiento y/o desbordamiento río Cauca (20/08/2021 - 26/08/2021)

Achí

Bella Luz, Brisas del Cauca, La Candelaria, La Frontera, Palmira, Santa fe.

Guaranda

Campo Santo y Mamarraya cabecera municipal.

Ayapel

La Mina, Pañuelo y Caracolí

Majagual

Limón, Totumal y Ventanilla.

Sucre

Cacagual e Isla Grande.

San Jacinto del Cauca

Galindo, Caimital, Méjico.

Desbordamiento del Bajo San Jorge, ciénagas y caños (05/08/2021 - 19/10/2021)

Ayapel

Cecilia, Guaduas, La Lucha, Plan de Mesa, Seheve, Sincelejo, La Mina, Pañuelo y Guartínaja

Majagual

Alemania, Naranjo, El Aljibe, Coloncito, Corredor, Totumal, Piza, La Redonda y Cucharal, Lana, Las Galias, La Ceja, El Coco, Tomalá, Río Frío, Los Patos y Tres Bocas.

Caimito

Caño La Lata, El Mamón, Pumpuma, Las Ossas

San Benito Abad

Jegua, Moguan, El Limón, Guayabal, Cuiva, Las Delicias, Parcelas de Santa fe, Pasifueres, Tosnován

San Marcos

Campanito, Cabecera municipal, El Torno, La Isla-corregimiento de El Pital, La Mancha, Las Flores, Parcelas de La Gloria, Parcelas de Viloría

Sucre

La Guaripa, Pampanilla, Nariño, Quita Sueño, Orejero, Galindo, Isla Grande, Fundación, Caracuchas II, Mojanita, El Cedro, Isla del Coco, Congreso, Calzón Blanco, Solera, Nuevo Mamón y caño Muerto.

PRONÓSTICO PARA EL 20 Y 21 DE OCTUBRE

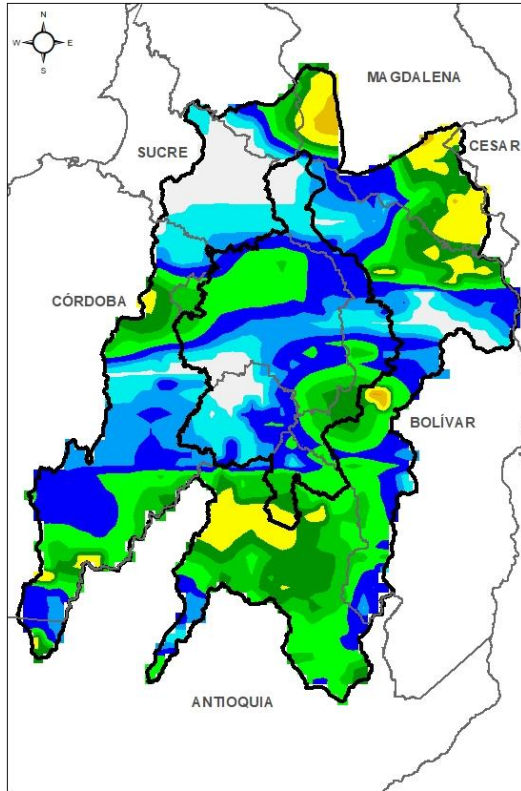

ACUMULADO DEL 20 AL 21 DE OCTUBRE

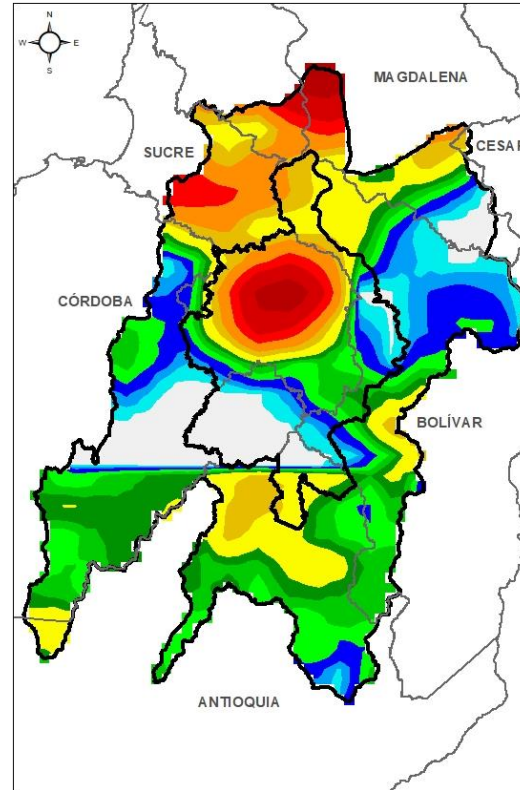

ACUMULADO DEL 21 AL 22 DE OCTUBRE



- **Noche del 20 y madrugada del 21 de octubre:** se estima incremento de nubosidad, con posibilidad de lluvias principalmente en los municipios de Achí, San Jacinto del Cauca, Majagual, Guaranda, San Benito Abad, San Marcos, Ayapel y Nechí; y, en las subzonas del Bajo Nechí, Alto San Jorge y Bajo Cauca.
- **Mañana del 21 de octubre:** Lloviznas.
- **Tarde del 21 de octubre:** Sin lluvias.
- **Noche del 21 y madrugada del 22 de octubre:** lluvias sobre toda la región, principalmente al norte, y atención a las cuencas del Bajo Cauca, Bajo Nechí y Alto San Jorge.

**Equipo de trabajo Centro regional de Pronóstico
y Alertas Tempranas de LA MOJANA**

Elaborado por:
ROCÍO ALEJANDRA SÁNCHEZ MALDONADO, Hidróloga
RAFAEL ELÍAS MUNDARAY MAGO, Meteorólogo

www.corpomojana.gov.co

Correo Electrónico:
corpomojana@corpomojana.gov.co
Cra. 21 # 21 A – 44 San Marcos - Sucre
Teléfono: (+575) 295 5347

YOLANDA GONZALEZ HERNÁNDEZ,
Directora General IDEAM.
DANIEL USECHE SAMUDIO,
Jefe Oficina del Servicio de Pronósticos y Alertas
www.ideam.gov.co

Correos electrónicos:
servicio@ideam.gov.co,
alertas@ideam.gov.co

Calle 25 d # 96b - 70, piso 3. Bogotá, D.C.
Teléfono: 307 5625 ext. 1334 - 1336.

LILIANA QUIROZ, Directora General de la Corporación para el Desarrollo Sostenible de La Mojana y el San Jorge-CORPOMOJANA.

RAQUEL GARAVITO, Gerente del Fondo Adaptación

JIMENA PUYANA, Gerente Nacional de Desarrollo Sostenible del PNUD